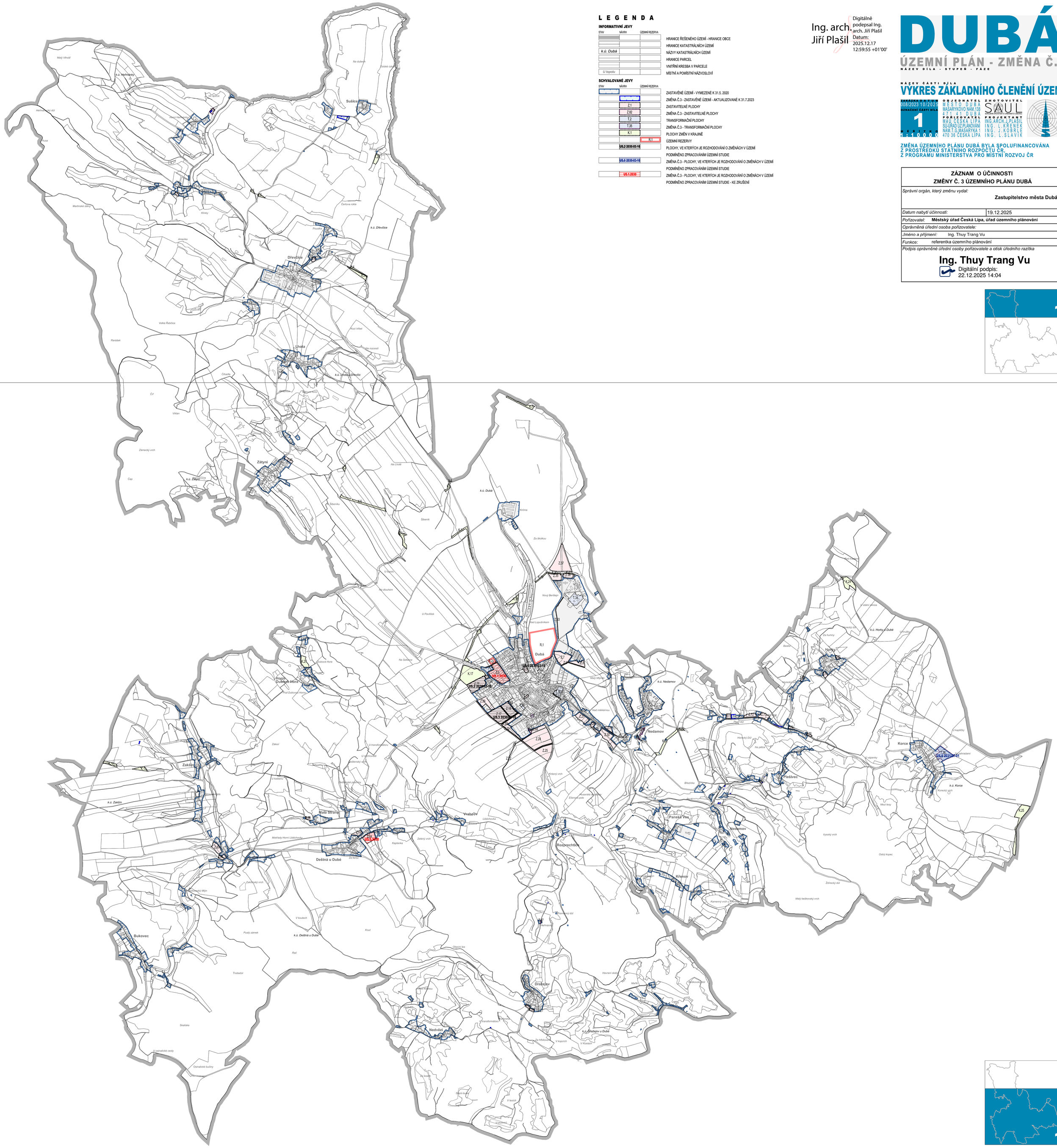

L E G E N D A

INFORMATIVNÍ JEVY

STAV	NÁVRH	ÚZEMNÍ REZERVA	
			HRANICE ŘEŠENÉHO ÚZEMÍ - HRANICE OBCE
			HRANICE KATASTRÁLNÍCH ÚZEMÍ
k.ú. Dubá			NÁZVY KATASTRÁLNÍCH ÚZEMÍ
			HRANICE PARCEL
			VNITŘNÍ KRESBA V PARCELE
U topolu			MÍSTNÍ A POMÍSTNÍ NÁZVOSLOVÍ

SCHVALOVANÉ JEVY

STAV	NÁVRH	ÚZEMNÍ REZERVA	
			ZASTAVĚNÉ ÚZEMÍ - VYMEZENÉ K 31.5. 2020
			ZMĚNA Č.3 - ZASTAVĚNÉ ÚZEMÍ - AKTUALIZOVANÉ K 31.7.2023
	Z.1		ZASTAVITELNÉ PLOCHY
	Z.82		ZMĚNA Č.3 - ZASTAVITELNÉ PLOCHY
	T.2		TRANSFORMAČNÍ PLOCHY
	T.35		ZMĚNA Č.3 - TRANSFORMAČNÍ PLOCHY
	K.1		PLOCHY ZMĚN V KRAJINĚ
		R.1	ÚZEMNÍ REZERVY
	US.2 2030-03-16		PLOCHY, VE KTERÝCH JE ROZHODOVÁNÍ O ZMĚNÁCH V ÚZEMÍ PODMÍNĚNO ZPRACOVÁNÍM ÚZEMNÍ STUDIE
	US.6 2030-03-16		ZMĚNA Č.3 - PLOCHY, VE KTERÝCH JE ROZHODOVÁNÍ O ZMĚNÁCH V ÚZEMÍ PODMÍNĚNO ZPRACOVÁNÍM ÚZEMNÍ STUDIE
	US.1.2030		ZMĚNA Č.3 - PLOCHY, VE KTERÝCH JE ROZHODOVÁNÍ O ZMĚNÁCH V ÚZEMÍ PODMÍNĚNO ZPRACOVÁNÍM ÚZEMNÍ STUDIE - KE ZRUŠENÍ

Ing. arch. Jiří Plašil

Digitálně podepsal Ing. arch. Jiří Plašil
Datum: 2025.12.17 12:59:55 +01'00'

DUBÁ

ÚZEMNÍ PLÁN - ZMĚNA Č.3

N Á Z E V D Í L A - S T U P E Ň - F Á Z E

N Á Z E V Č Á S T I D Í L A

VÝKRES ZÁKLADNÍHO ČLENĚNÍ ÚZEMÍ

KANCELÁŘSKÁ ČÍSLO	008/2023 10/2025
OZNAČENÍ ČÁSTI DÍLA	1
M E Ř Í T K O	1:10000

O B J E D N A T E L
M E S T O D U B Á
MASARYKOVO NÁM.138
4 7 1 4 1 D U B Á

Z H O T O V I T E L
SAUL
SPOLEČNÁ ARCHITEKTA URBANISTA SBÉRNO

P O Ř I Z O V A T E L
M ě Ú Č E S K Á L I P A
SU-ÚŘAD ÚZ.PLÁNOVÁNÍ
NÁM.T.G.MASARYKA 1
470 36 ČESKÁ LÍPA

P R O J E K T A N T
ING.ARCH.J.PLAŠIL
I N G . L . K R E N E K
I N G . J . K O B R L E
I N G . L . S L A V I K

ZMĚNA ÚZEMNÍHO PLÁNU DUBÁ BYLA SPOLUFINANCOVÁNA Z PROSTŘEDKŮ STÁTNÍHO ROZPOČTU ČR, Z PROGRAMU MINISTERSTVA PRO MÍSTNÍ ROZVOJ ČR

ZÁZNAM O ÚČINNOSTI ZMĚNY Č. 3 ÚZEMNÍHO PLÁNU DUBÁ

Správní orgán, který změnu vydal:	**Zastupitelstvo města Dubá**
Datum nabytí účinnosti:	19.12.2025
Pořizovatel:	**Městský úřad Česká Lipa, úřad územního plánování**
Oprávněná úřední osoba pořizovatele:	
Jméno a příjmení:	Ing. Thuy Trang Vu
Funkce:	referentka územního plánování
Podpis oprávněné úřední osoby pořizovatele a otisk úředního razítka	

Ing. Thuy Trang Vu

Digitální podpis: 22.12.2025 14:04